

**Association canadienne du
propane
Institut de formation du
propane**

*Apprendre et performer de façon sécuritaire avec un partenaire
de confiance.*

**APPRENANT : Guide obtenir son
numéro d'identification de l'IFP
Septembre 2020**



Canadian
Propane
Association | Association
canadienne
du propane

PROPANE TRAINING INSTITUTE
L'INSTITUT DE FORMATION DU PROPANE

▶ ÉTAPE UN – S’inscrire

- ▶ Cliquez ici pour accéder au [formulaire d’inscription](#)
- ▶ Fournissez les informations et cliquez « **SOUMETTRE** »
- ▶ Vous verrez un message vous demandant de cliquer sur un lien. Cliquez sur le lien.
- ▶ Vous serez aussitôt redirigé vers votre profil dans notre système en ligne



Inscription des apprenants

Renseignements personnels

Prénom *	<input type="text"/>	Nom de famille *	<input type="text"/>
Titre	<input type="text"/>	Courriel principal (ID de connexion) *	<input type="text"/>
		Langue de préférence *	<input type="text" value="Anglais"/>

Adresse d'affaires

Nom de la compagnie *	<input type="text"/>	Ville *	<input type="text"/>
Adresse *	<input type="text"/>	Province/État *	<input type="text"/>
Bureau/étage	<input type="text"/>	Pays *	<input type="text"/>
Téléphone *	<input type="text"/>	Code postal *	<input type="text"/>

Définir le mot de passe

Pour définir votre mot de passe, veuillez remplir les deux champs.

Nouveau mot de passe *	<input type="text"/>
Confirmez votre mot de passe *	<input type="text"/>



Apprendre et performer de façon sécuritaire avec un partenaire de confiance.

Institut de formation du propane

- ▶ ÉTAPE DEUX – Retenir votre numéro d'identification IFP
 - ▶ Ce NIP sera obligatoire et sera exigé par vos formateurs

ACCUEIL > PROFIL EN LIGNE

Profil en ligne

Navigation

- ▶ Profil en ligne
 - ▶ Mon profil
 - ▶ Mes certificats pour travailler
 - ▶ Bibliothèque des documents

Bienvenue sur votre profil en ligne,

Informations individuelles

Numéro d'identification: 867486 (aussi votre NIP d'apprenant)

Nom de la compagnie: TEST

Type de contact: Étudiant



*Apprendre et performer de façon sécuritaire avec
un partenaire de confiance.*

Institut de formation du
propane

- ▶ ÉTAPE DEUX (suite) – Retenir votre numéro d'identification IFP
 - ▶ Vous devrez dorénavant l'utiliser sur tous vos examens



Canadian Propane Association | Association canadienne du propane

PROPANE TRAINING INSTITUTE
L'INSTITUT DE FORMATION DU PROPANE

INSTITUT DE FORMATION
DU PROPANE

formation@propane.ca
www.propane.ca
1.877.784.4636

100-04

INSPECTION
ET REQUALIFICATION
DES BOUTEILLES

EXAMEN — ÉCRIT & PRATIQUE — VERSION 3.3

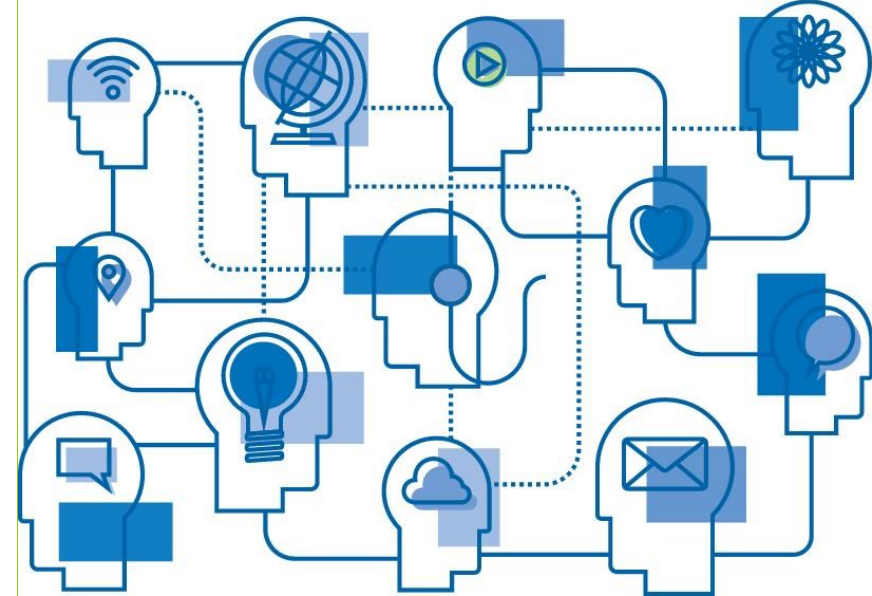

DOIT ÊTRE REMPLI PAR L'ÉTUDIANT

DATE: / /

PRÉNOM

NOM

N° D'IDENTIFICATION IFP DE L'APPRENANT

J'ai déjà suivi ce cours: OUI NON Je suis formateur ou examinateur de l'ACP/IFP: OUI NON

*Apprendre et performer de façon sécuritaire avec
un partenaire de confiance.*

Institut de formation du
propane

▶ ÉTAPE TROIS – Compléter votre profil

- ▶ Cliquer sur « Profil en ligne » et personnaliser vos préférences de communication. Nous vous encourageons fortement à choisir de recevoir les informations de l'ACP et de l'IFP.

ACCUEIL > PROFIL EN LIGNE > MON PROFIL

Mon profil

Navigation

- ▶ Profil en ligne
 - ▶ **Mon profil**
 - ▶ Mes certificats pour travailler
 - ▶ Bibliothèque des documents

Mon profil

* Champ obligatoire.

Renseignements personnels

Prénom *	<input type="text" value="Jacob"/>	Nom de famille *	<input type="text"/>
Titre	<input type="text"/>	Adresse courriel (identifiant de connexion) *	<input type="text"/>
Entreprise	<input type="text" value="TEST"/>	Langue de préférence *	<input type="text" value=""/>

Adresse principale

Adresse *	<input type="text" value="TEST"/>	Bureau/étage	<input type="text" value="TEST"/>
Ville *	<input type="text" value="TEST"/>	Code postal *	<input type="text" value="TEST"/>
Province/État *	<input type="text" value="Ontario"/>	Téléphone *	<input type="text" value="TES"/>
Pays *	<input type="text" value="Canada"/>		

[Changer le mot de passe](#)



Apprendre et performer de façon sécuritaire avec un partenaire de confiance.

Institut de formation du propane

- ▶ ÉTAPE QUATRE – Ouvrir une session
- ▶ La prochaine fois que vous voulez accéder à votre profil, veuillez vous rendre au site de l'Association canadienne du propane : <https://propane.ca/fr/>
- ▶ Cliquez sur « Accès aux membres/formateurs » dans le coin droit supérieur

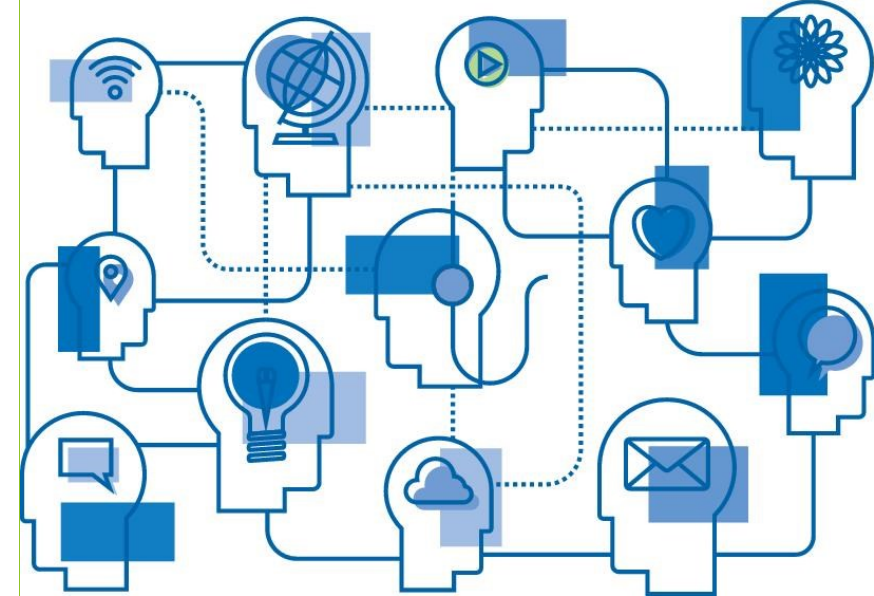
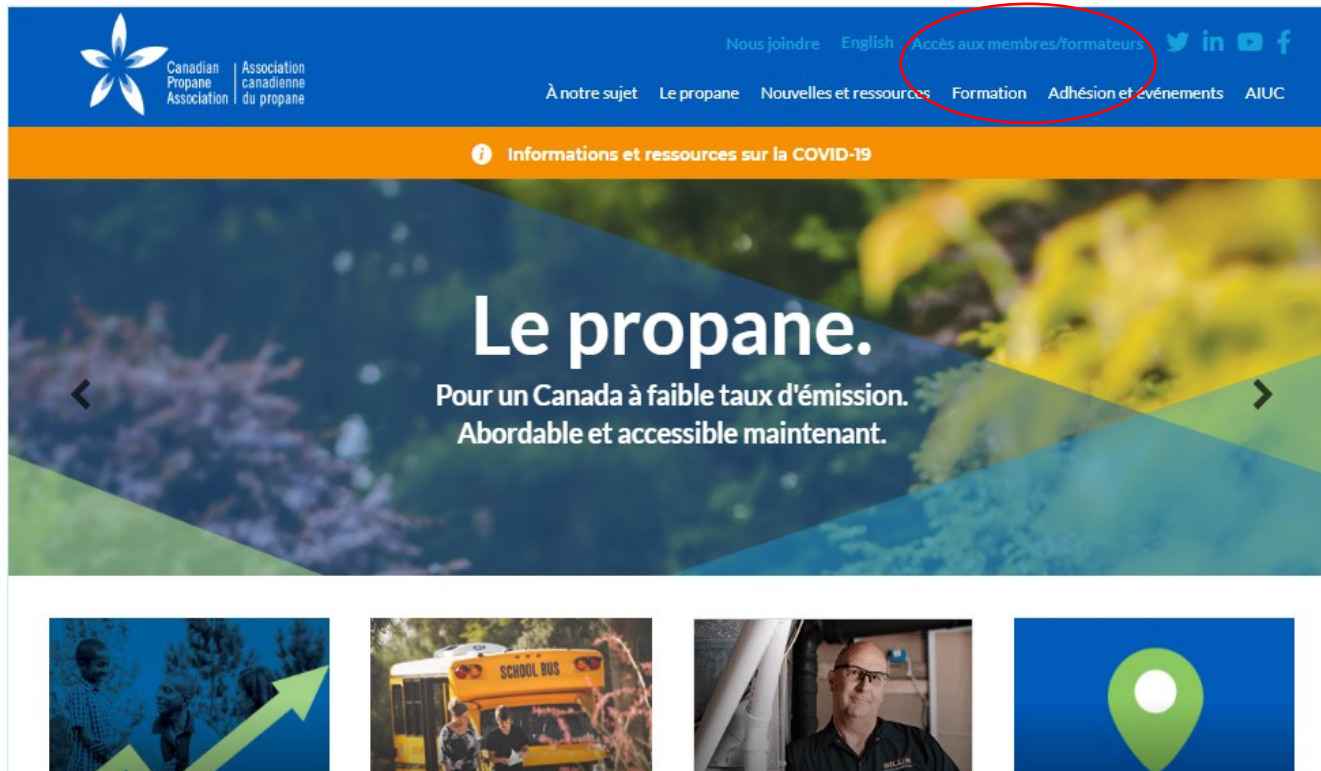

*Apprendre et performer de façon sécuritaire avec
un partenaire de confiance.*

**Institut de formation du
propane**

- ▶ ÉTAPE QUATRE (suite) – Ouvrir une session
- ▶ Pour accéder à votre profil, entrez votre courriel et le mot de passe que vous avez choisi

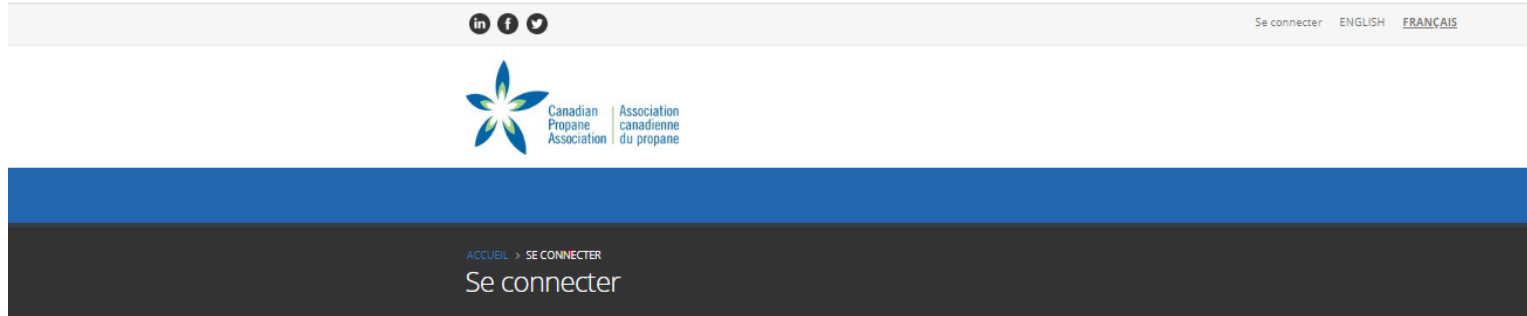
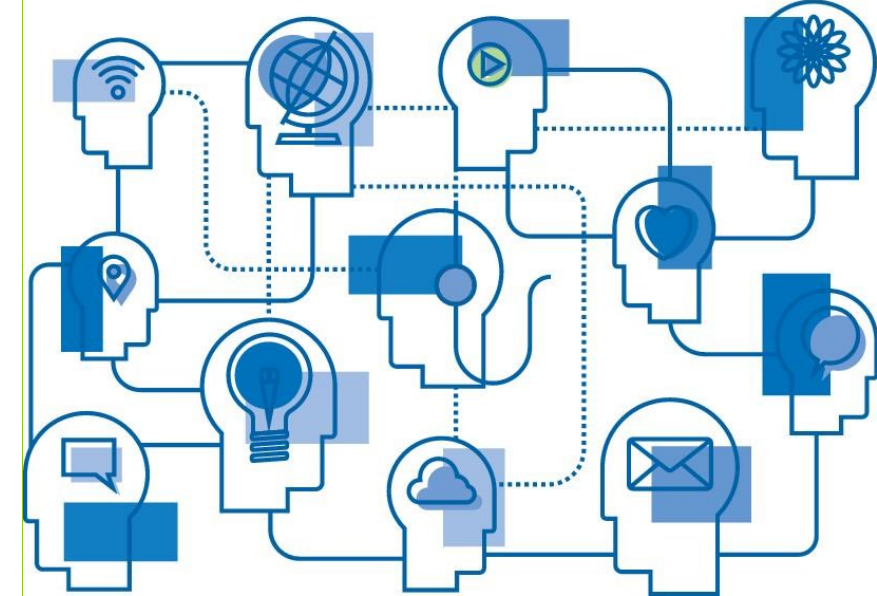
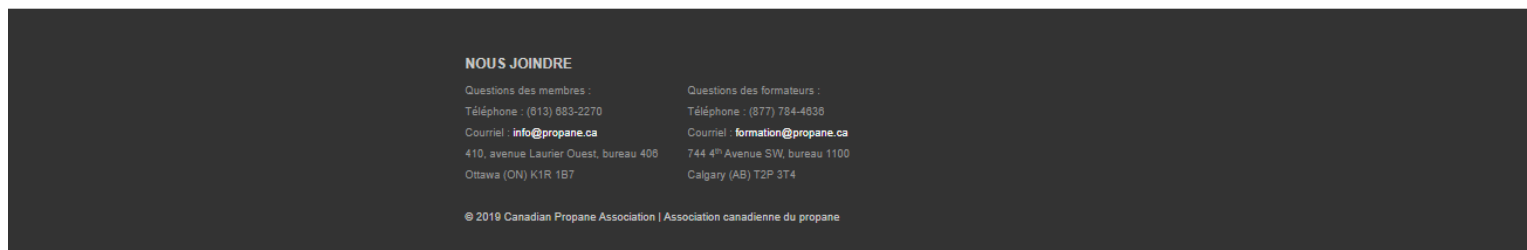
Apprendre et performer de façon sécuritaire avec un partenaire de confiance.

Institut de formation du propane

- ▶ ÉTAPE CINQ – Consulter vos sessions de formation et vos certificats
 - ▶ ATTENTION : Ce n'est seulement que lorsque vous aurez complété votre prochaine session de formation, en utilisant votre NIP d'apprenant que votre certificat sera disponible sous « Mes certificats pour travailler » »

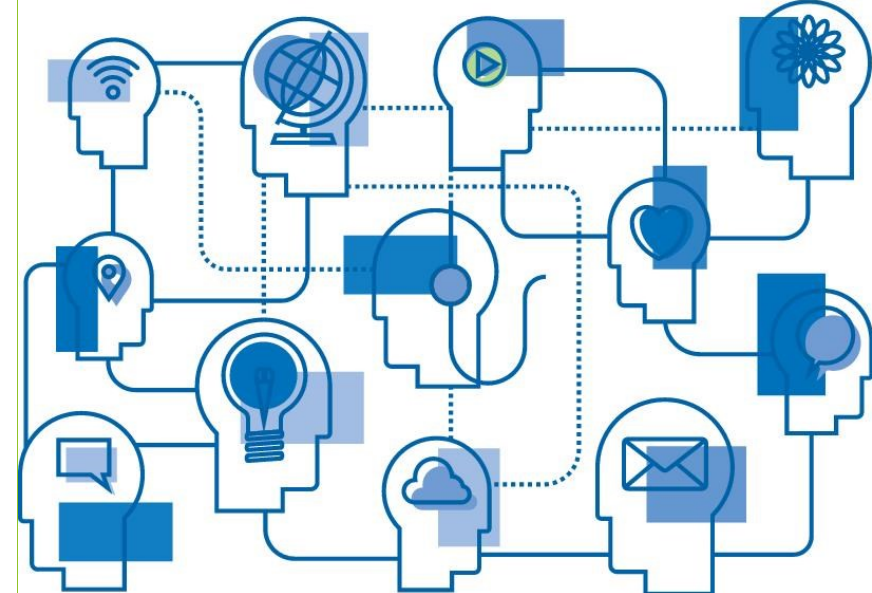

ACCUEIL > PROFIL EN LIGNE > MES CERTIFICATS POUR TRAVAILLER

Mes certificats pour travailler

Navigation

▶ Profil en ligne

▶ Mon profil

▶ **Mes certificats pour travailler**

▶ Bibliothèque des documents

Mes sessions

Code de cours	Nom du cours	Date de session	Date d'expiration de la certification	Nom du formateur	Email du formateur	La note
100-01	Travail avec le propane – Approvisionnement du produit	07 mai 2020	07 mai 2023	Melissa Michaud	melissamichaud@propane.ca	91
300-01	Chauffeurs de camion de propane en vrac	10 juin 2020	10 juin 2023	Sophie Léger Cormier	sophielegercormier@propane.ca	100
200-02	Inspection visuelle des contenants ASME sur les véhicules routiers	01 juin 2020	01 juin 2023	Nathalie St-Pierre	nathaliestpierre@propane.ca	90

Showing 1 to 3 of 3 entries

Previous 1 Next

Apprendre et performer de façon sécuritaire avec un partenaire de confiance.

Institut de formation du propane

Contactez-nous si vous avez des commentaires au sujet de ce processus à l'adresse : formation@propane.ca

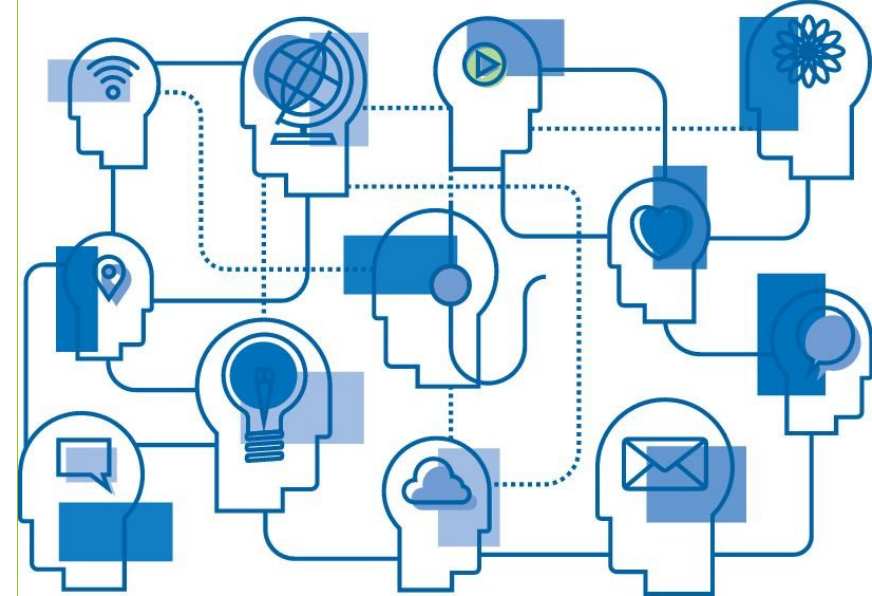

Apprendre et performer de façon sécuritaire avec un partenaire de confiance.

Institut de formation du propane



Canadian Propane Association | Association canadienne du propane

PROPANE TRAINING INSTITUTE
L'INSTITUT DE FORMATION DU PROPANE

